

PREZENTARE PROIECTE

BAIRR
ARCHITECTURE & DEVELOPMENT



CONSOLIDARE, MODERNIZARE ȘI EXTINDERE SEDIU SECȚIA 3 POLIȚIE, BUCUREȘTI

ADRESA: STRADA GENERAL BERTHELOT NR. 34, SECTOR 1, MUN. BUCUREȘTI





DEMOLAREA ȘI RECONSTRUIREA SEDIULUI SECȚIEI NR. 9 POLIȚIE
ADRESA: ȘOSEAUA PANTELIMON NR. 290, SECTOR 2, MUN. BUCUREȘTI.



REALIZARE PAVILION NOU - COMPLEX PRESCOLAR IN CAZARMA 992 BUCURESTI

ADRESA: CALEA PLEVNEI NR. 137B, SECTOR 6, MUN. BUCURESTI





CONSTRUIRE CĂMIN CULTURAL ȘI AMENAJARE EXTERIOARĂ

ADRESA: sat Jucu de Sus nr 239, comuna Jucu, județul Cluj



**DEMOLARE CORP C1, CU REGIM DE ÎNĂLȚIME P+1, CONSTRUIRE CORP NOU CĂMIN
CULTURAL P+1 ȘI ÎMPREJMUIRE TEREN**

ADRESA: Loc. Maglavit, Str. Calea Severinului, Nr. 62, Jud. Dolj



**LUCRARI DE CRESTERE A EFICIENTEI ENERGETICE SI MODERNIZARE LA CORPUL C1 - SCOALA
GIMNAZIALA NR. 73 "BARBU DELAVRANCEA", REFACERE IMPREJMUIRE SI ORGANIZARE DE
SANTIER**

ADRESA: Str. Matei Basarab nr. 28-30, Sector 3 Bucuresti

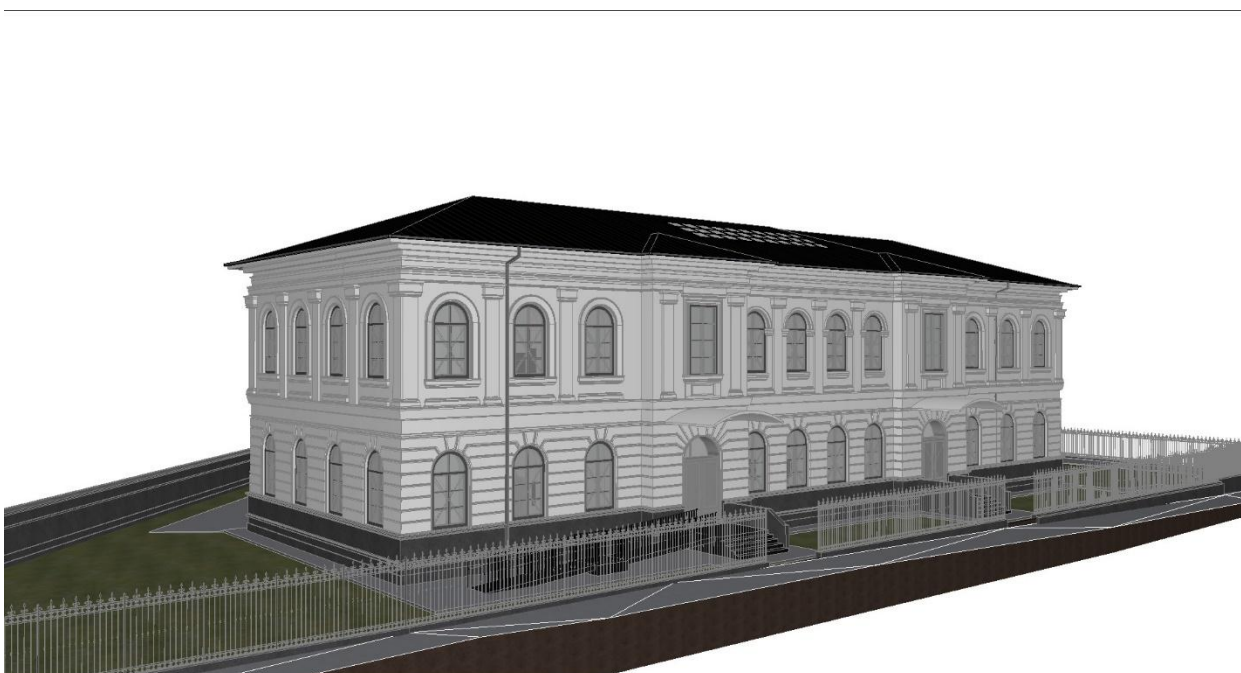
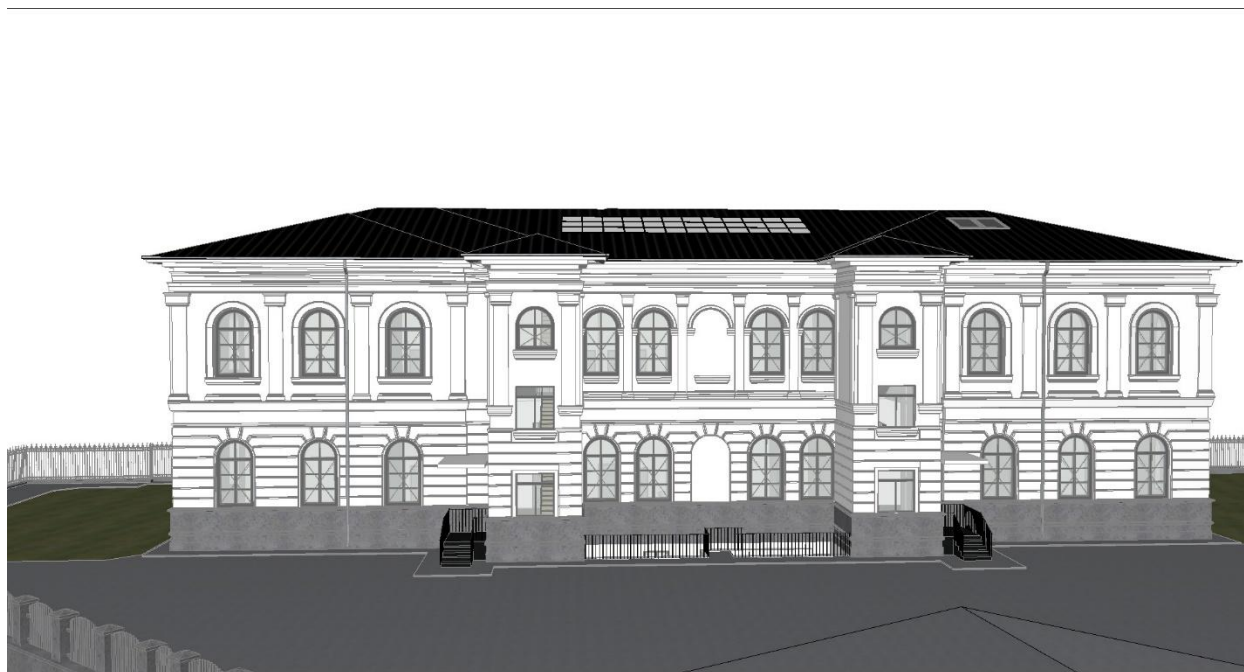

**CONSTRUCȚIE COMPLEX DE AGREMENT VALEA DOFTANEI, CLADIRE S+P+2E, IMPREJMUIRE,
BRANȘAMENTE UTILITĂȚI, ACHIZIȚIE MOBILIER, DOTĂRI ȘI ECHIPAMENTE**

ADRESA: com. Valea Doftanei, sat Tesila, pct. "Lacuri", Tarla 30, Parcela 336, jud. Prahova.



MODERNIZARE CORP C1 ȘI CORP C2, GARAJE AUTO PARTER

ADRESA: str. Calea Brașovului, nr. 4B, oras Sinaia, jud. Prahova, cad. 24823

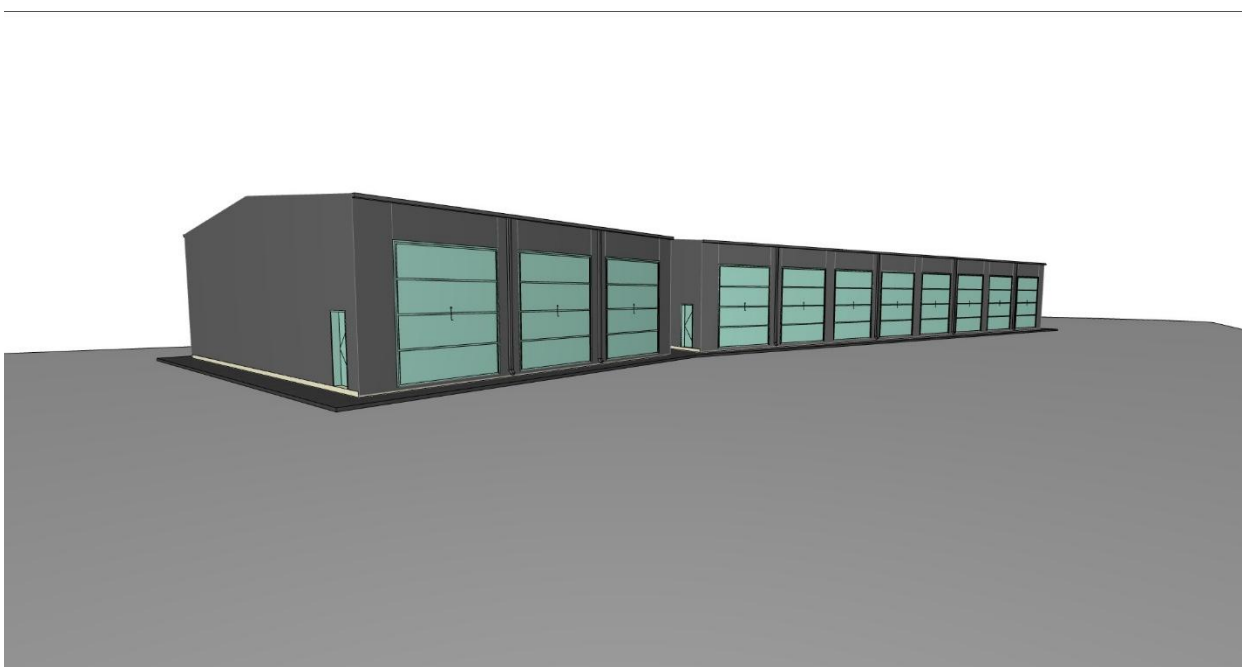
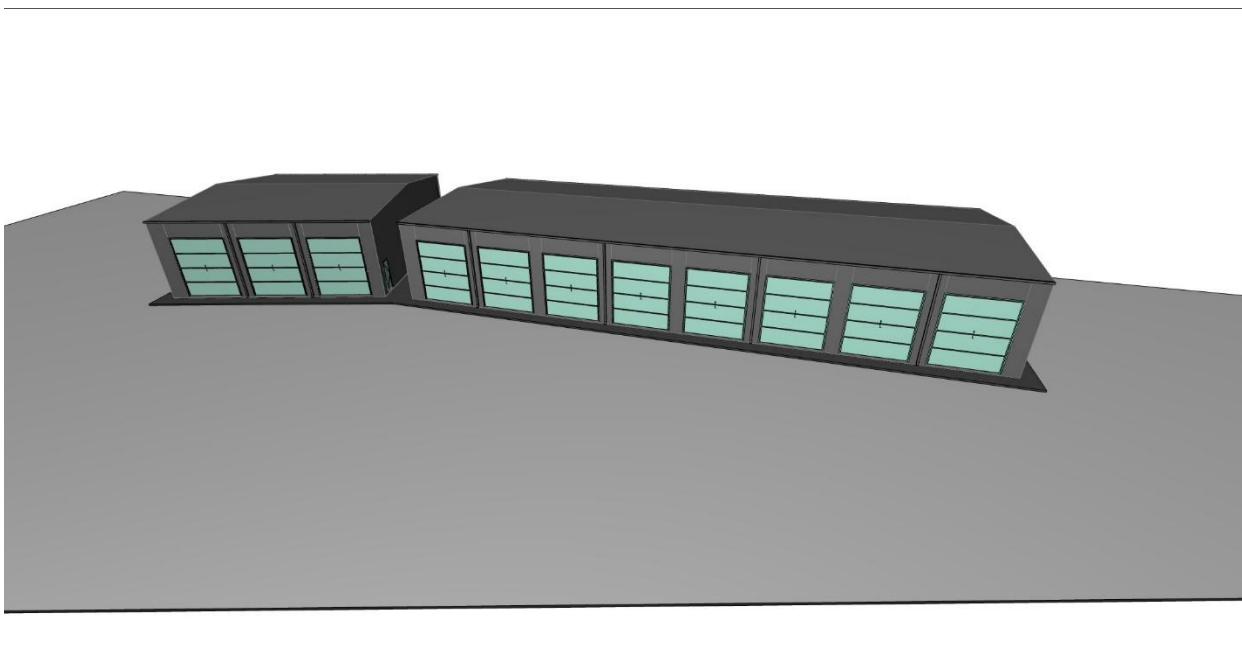

CONSTRUIRE TEREN RUGBY CU FUNCTIUNI AFERENTE

ADRESA: str. Tractorului, tarla 66, or. Pantelimon, Jud. Ilfov



CONSTRUIRE TEREN RUGBY CU FUNCTIUNI AFERENTE

ADRESA: str. Tractorului, tarla 66, or. Pantelimon, Jud. Ilfov

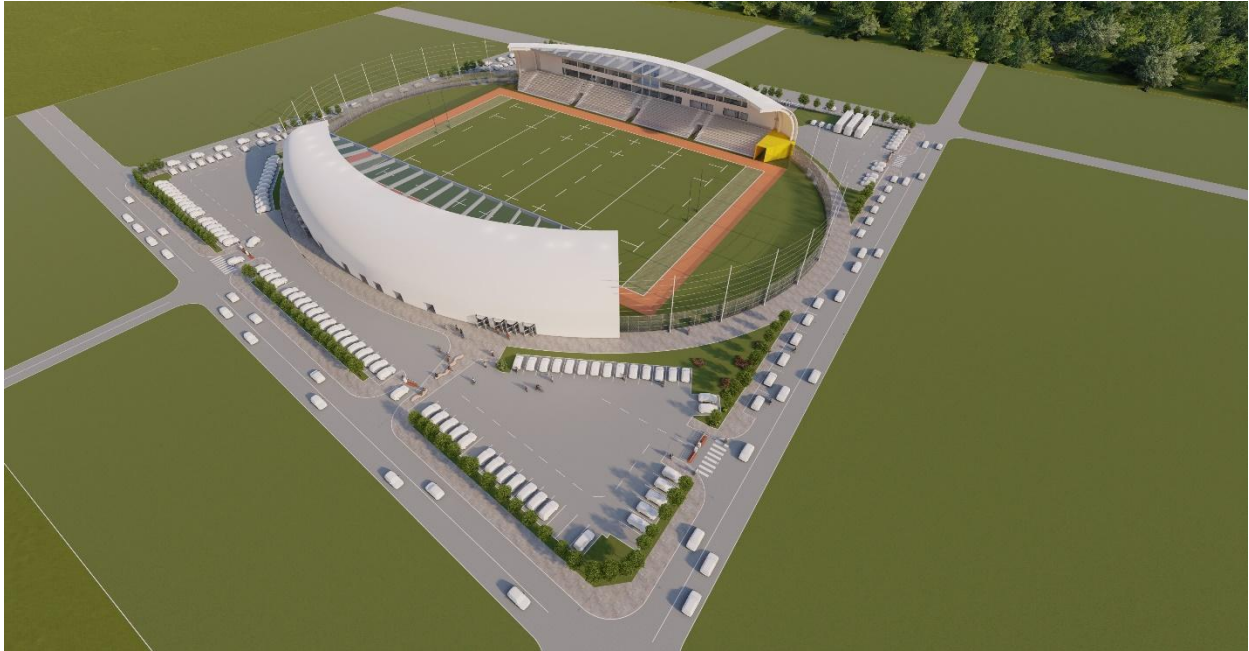

**LUCRARI DE CRESTERE A EFICIENTEI ENERGETICE SI MODERNIZARE LA CORPUL C1 - LICEUL
"NICHITA STANESCU" SI ORGANIZARE DE EXECUTIE LUCRARI**

ADRESA: Str. Lucretiu Patrascanu nr. 12, Sector 3 Bucuresti

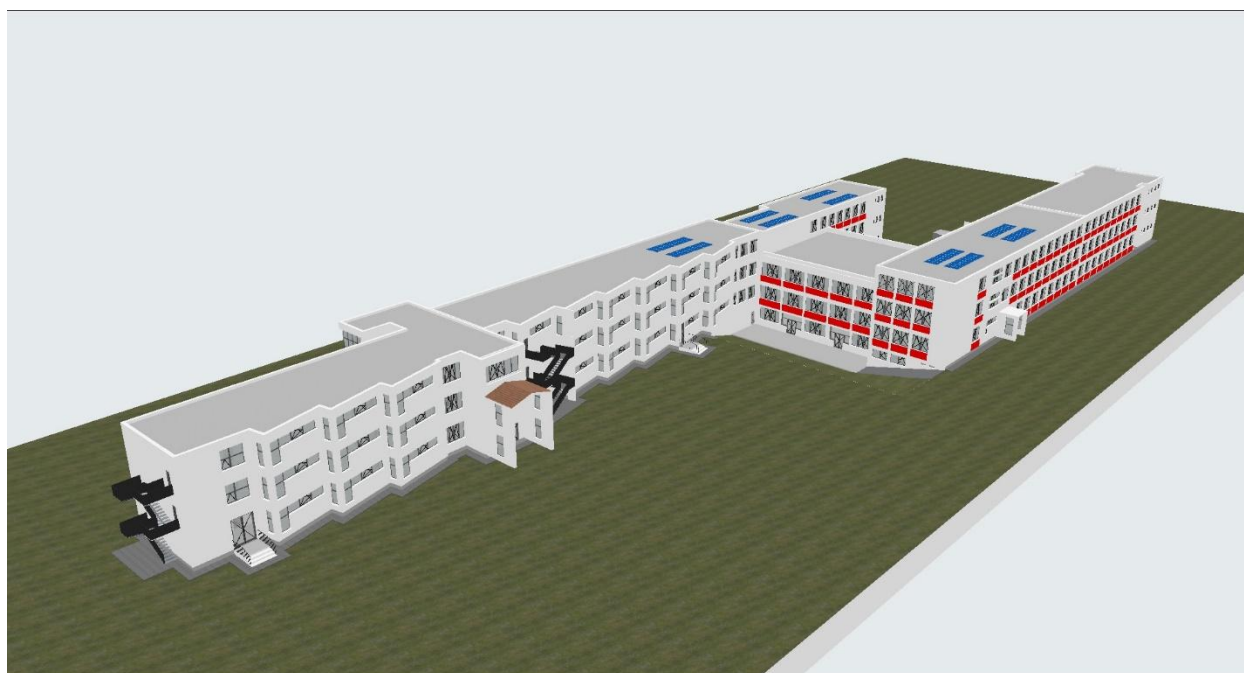
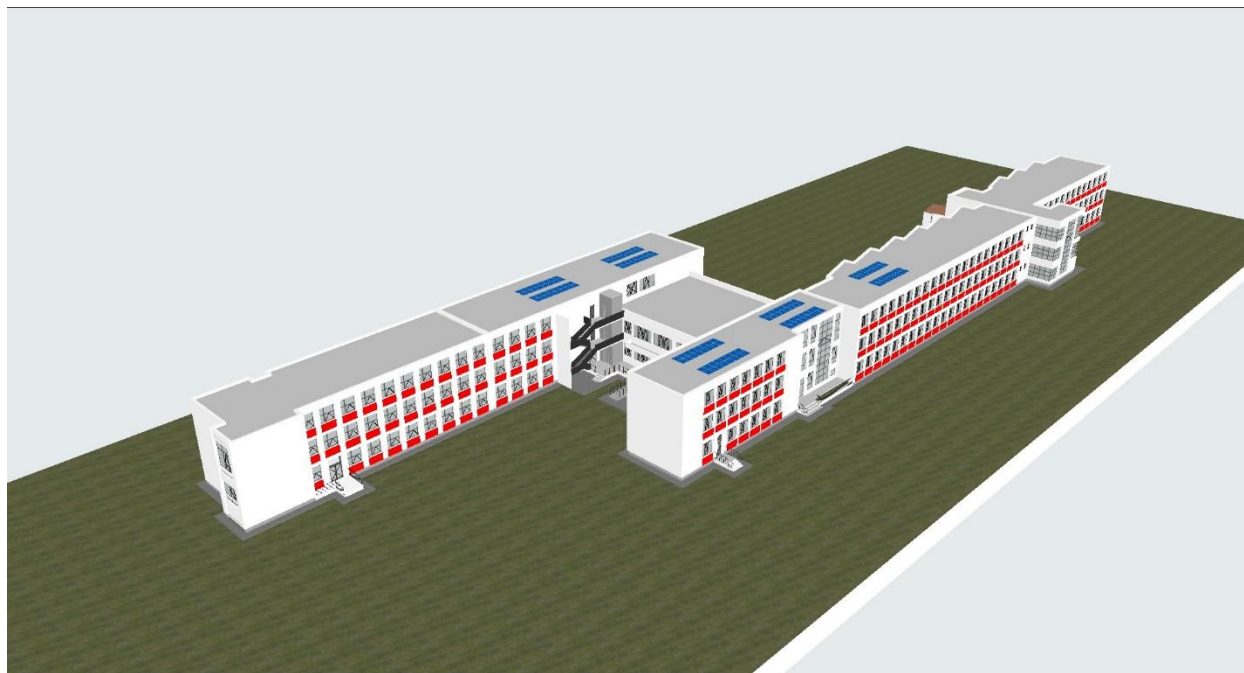

CONSTRUIRE LOCUINTE PENTRU TINERI, DESTINATE INCHIRIERII

ADRESA: Str Rodnei nr. FN, or. Borșa, Jud. Maramureș



CAMPUS PROFESIONAL INTEGRAT, LICEAL SI UNIVERSITAR

ADRESA: Loc. Focsani, Jud. Vrancea



REABILITARE CLADIRE, INTERNAT - LICEUL TEORETIC GRIGORE MOISIL

ADRESA: Str. 1848, nr. 7, Loc, Tulcea, Jud. Tulcea

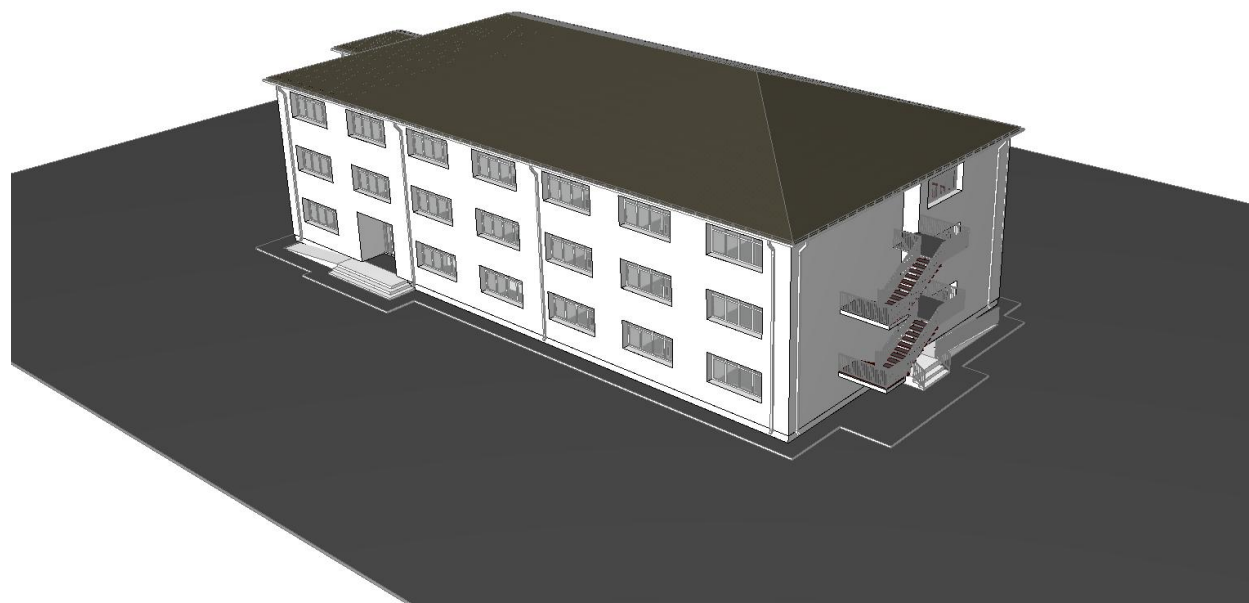

CONSOLIDARE SI REABILITARE PALAT ADMINISTRATIV – CORP A

ADRESA: Str. Dimitrie Cantemir, nr. 1, Loc. Focsani, Jud. Focsani

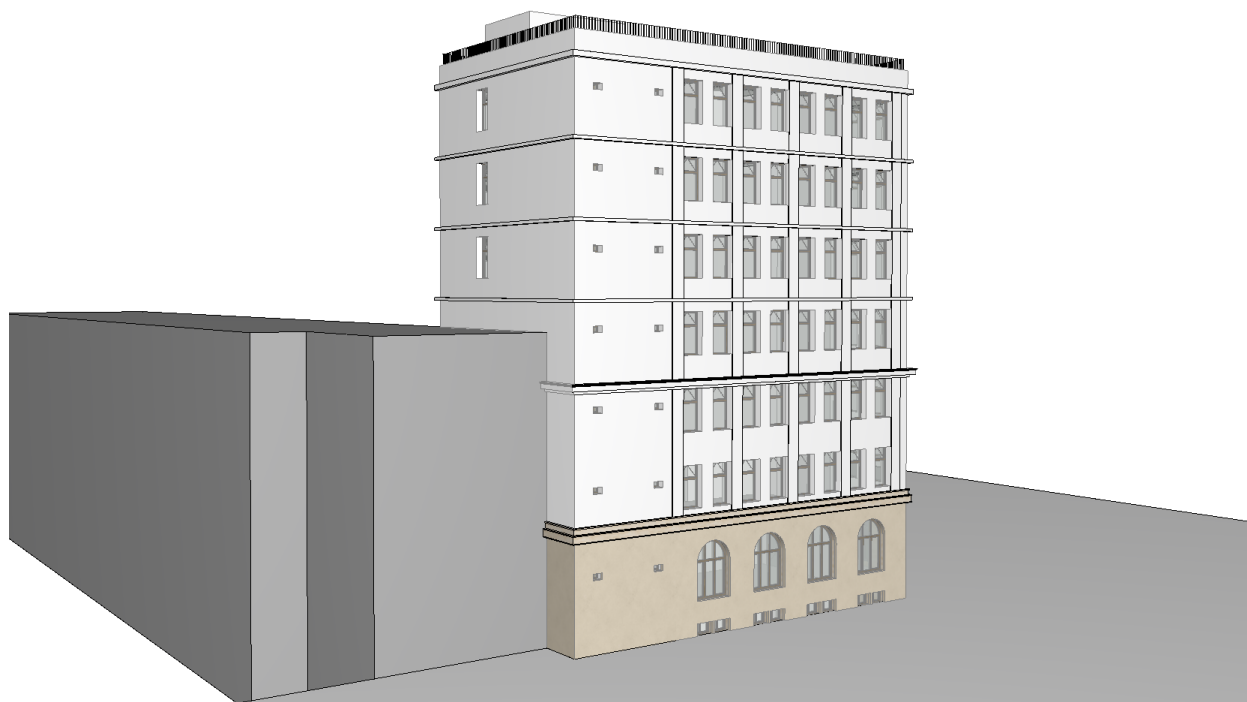
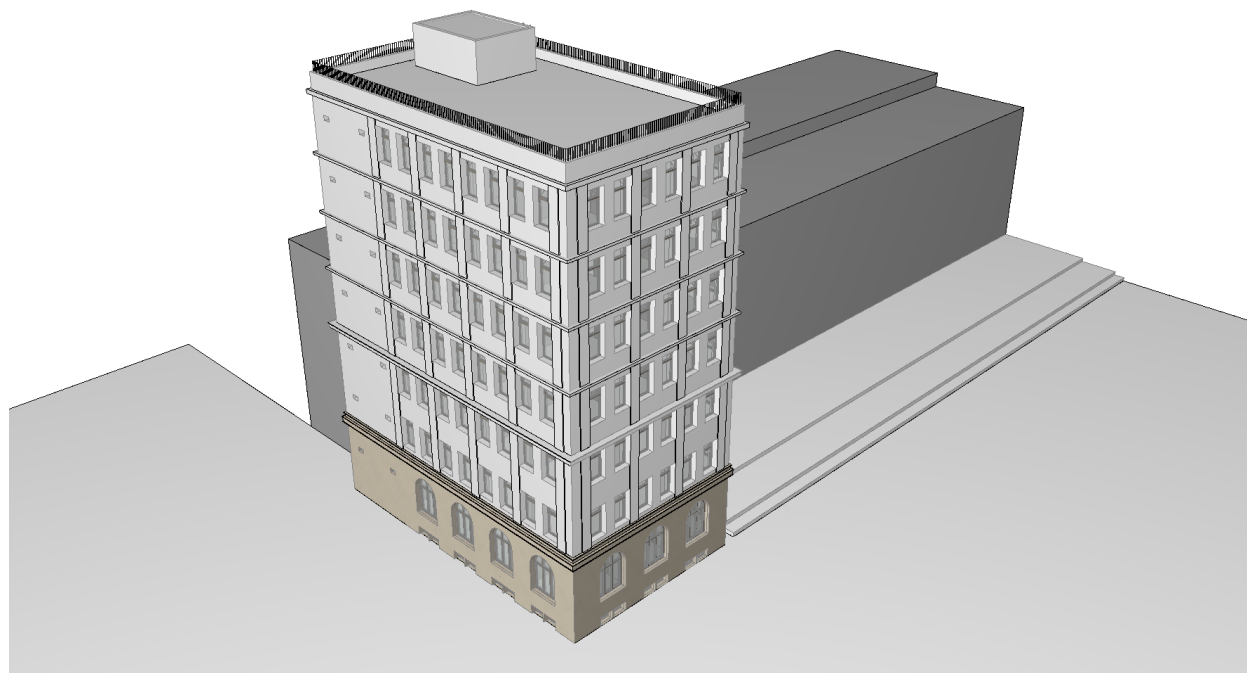

**DEZVOLTAREA DOMENIULUI SCHIABIL SINAIA – ZONA VANTURIS VARFUL CU DOR – PIATRA ARSA – COTA 2000 – CONSTRUIRE INSTALATIE DE TRANSPORT PE CABLU TIP TELESCAUN
PIATRA ARSA, TELESCAUN FURNICA**

ADRESA: amplasament golul alpin din Muntii Bugegi, zona Vanturis – varful cu Dor – Piatra Arsa _
Cota 2000, oras Sinaia, Jud. Prahova

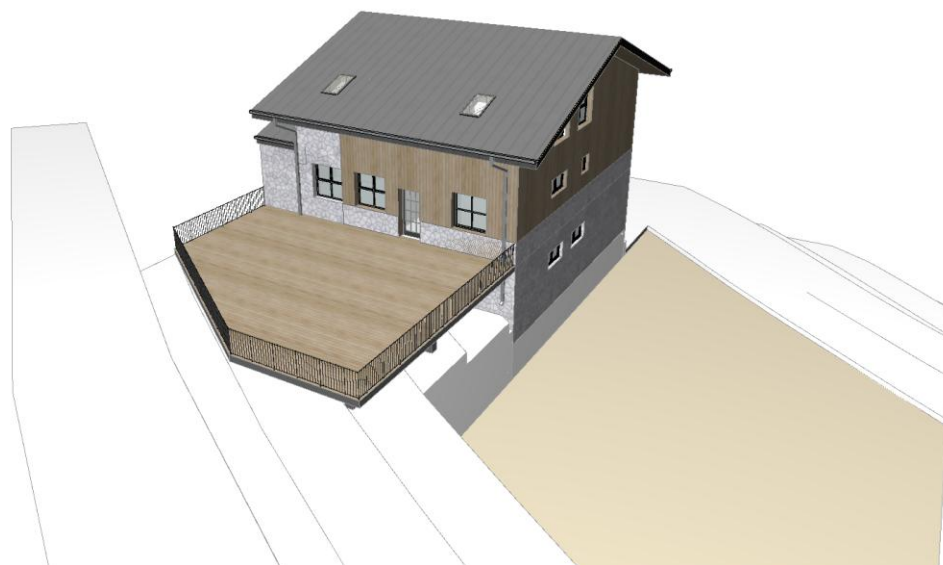

**REALIBITARE SI MODERNIZARE CLADIRE IN VEDEREA IMPLEMENTARII PROIECTULUI
"PLATFORMA NATIONALA DE TEHNOLOGII SI SEMICONDUCTORI"**

ADRESA: Str. Atomistilor, nr. 401E, Loc. Magurele, Jud. Ilfov





**CONSTRUIRE INSTALATIE DE RECICLARE A DESEURILOR DE ORIGINE ANIMALA IN VEDEREA
OBTINERII DE COMPOST UTILIZAT IN AGRICULTURA**

ADRESA: Com. Tataranu, sat Tataranu, Jud. Vrancea

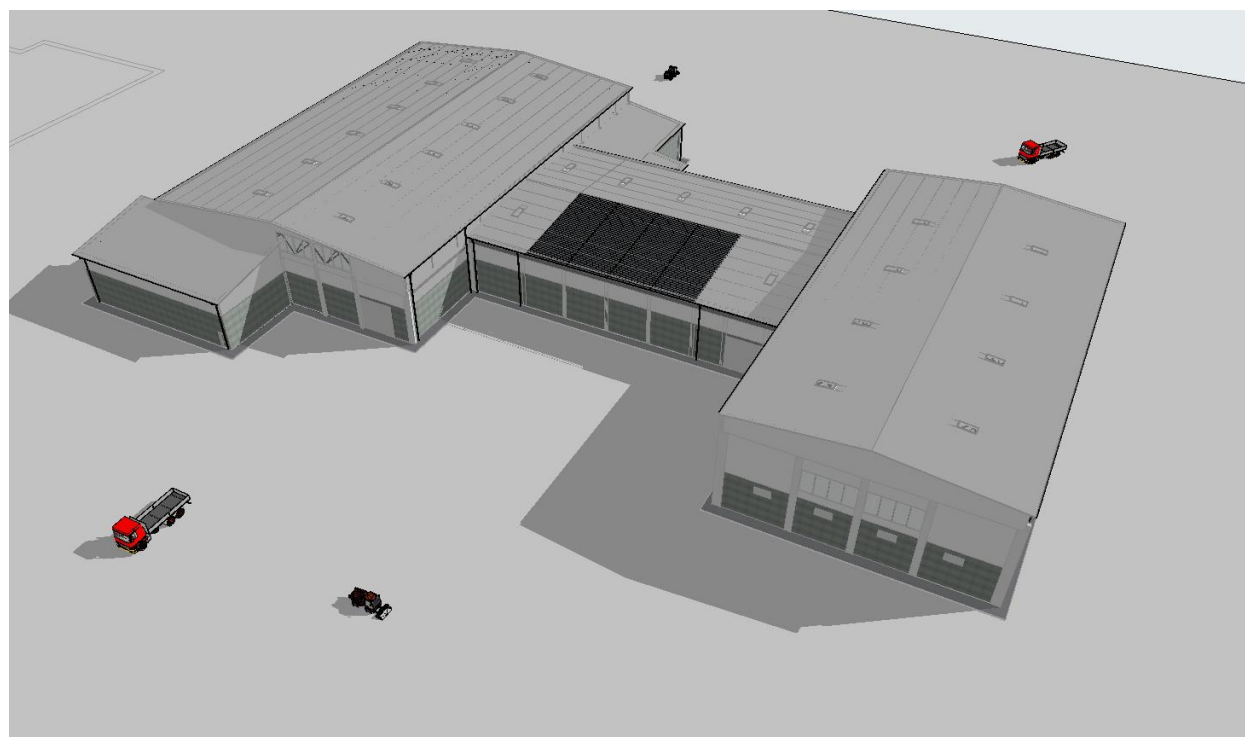
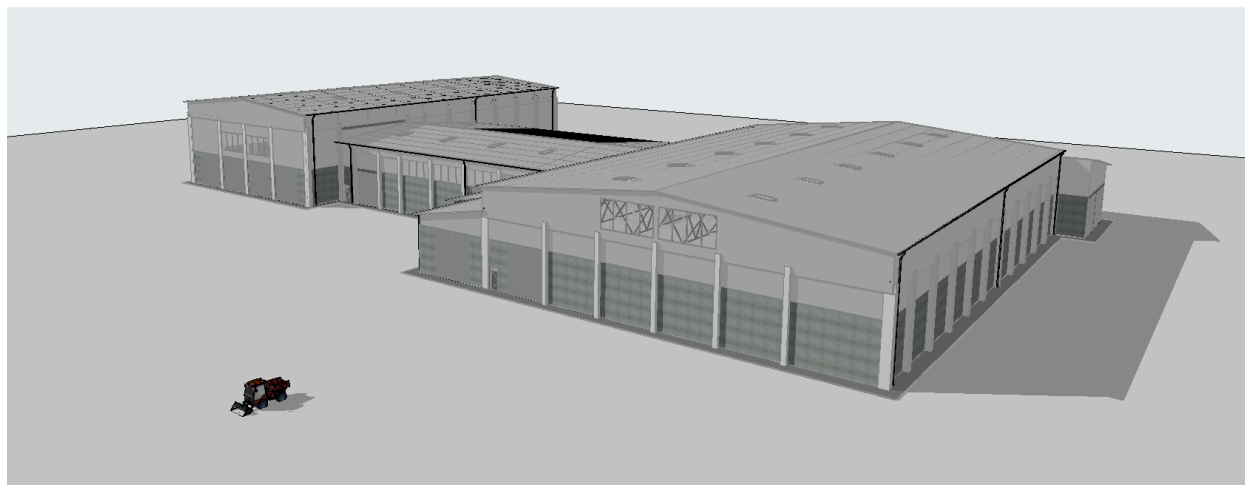

**CONSTRUIRE CENTRU DE ZI PENTRU PERSOANE VARSTNICE DE ASISTENTA SI RECUPERARE,
CU O ECHIPA MOBILA DE INGRIJIRE LA DOMICIULIU**

ADRESA: Str. Spitalului, Jud. Prahova, Oras Sinaia



**DEZVOLTARE INFRASTRUCTURA EDUCATIONALA SCOALA GIMNAZIALA "MIRCEA CEL
BATRAN"**

ADRESA: Str. Nicolae Iorga, nr. 34, Mun. Giurgiu, Jud. Giurgiu

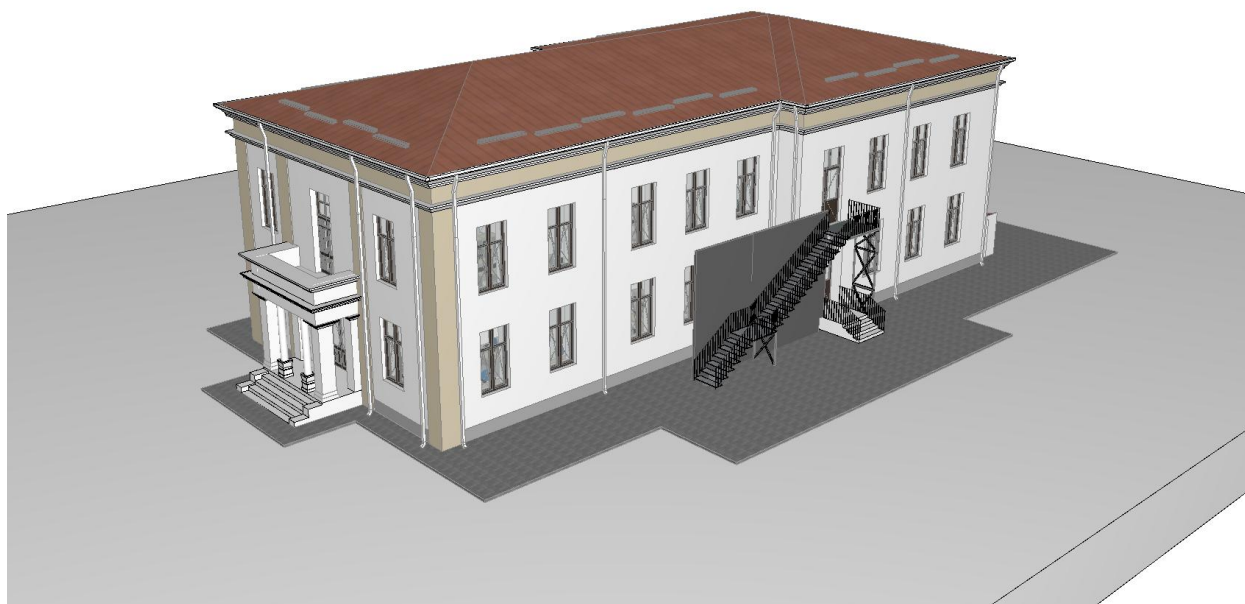

REABILITARE SI MODERNIZARE CLADIRE TRANSGAZ

ADRESA: calea Dorobanti, nr. 20, Mun. Bucuresti

